



# FOTOGRAFIAS





No.	Actividad:	TRAZADO Y MARCADO
1	Proyecto:	CONSTRUCCIÓN DE CERCO PERIMETRAL DEL CENTRO REGIONAL DE MISTRUK DE LA UNIVERSIDAD NACIONAL DE AGRICULTURA

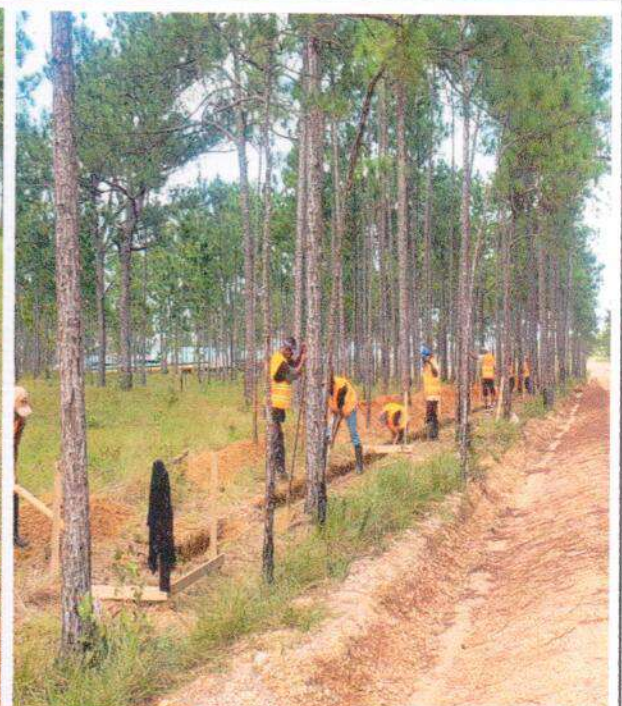

No.	Actividad:	EXCAVACION MATERIAL TIPO I
2	Proyecto:	CONSTRUCCIÓN DE CERCO PERIMETRAL DEL CENTRO REGIONAL DE MISTRUK DE LA UNIVERSIDAD NACIONAL DE AGRICULTURA





No.	Actividad:	RELLENO CON MATERIAL DEL SITIO COMPACTADO
3	Proyecto:	CONSTRUCCIÓN DE CERCO PERIMETRAL DEL CENTRO REGIONAL DE MISTRUK DE LA UNIVERSIDAD NACIONAL DE AGRICULTURA

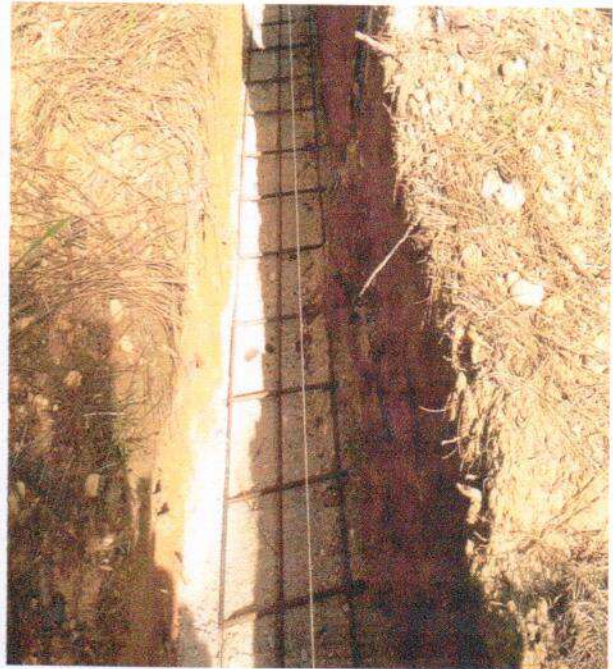

No.	Actividad:	CAMA DE ARENA (e=0.05 m)
4	Proyecto:	CONSTRUCCIÓN DE CERCO PERIMETRAL DEL CENTRO REGIONAL DE MISTRUK DE LA UNIVERSIDAD NACIONAL DE AGRICULTURA





No.	Actividad:	SOBRE ELEVACION DE BLOQUE 6" 1000 PSI REFORZADO CON UNA #3 @ 0.2 M MORTERO
5	Proyecto:	CONSTRUCCIÓN DE CERCO PERIMETRAL DEL CENTRO REGIONAL DE MISTRUK DE LA UNIVERSIDAD NACIONAL DE AGRICULTURA



No.	Actividad:	ZAPATA CORRIDA (0.4X0.2 M) 3#3, #3@20CM DOCIFICACION 1:2:2 (3,000 PSI).
6	Proyecto:	CONSTRUCCIÓN DE CERCO PERIMETRAL DEL CENTRO REGIONAL DE MISTRUK DE LA UNIVERSIDAD NACIONAL DE AGRICULTURA





No.	Actividad:	CASTILLO C1 DE 0.15X0.15 M 3#3 Y #2 @ 20 CMS DOCIFICACION 1:2:2 (3,000 PSI)
7	Proyecto:	CONSTRUCCIÓN DE CERCO PERIMETRAL DEL CENTRO REGIONAL DE MISTRUK DE LA UNIVERSIDAD NACIONAL DE AGRICULTURA



No.	Actividad:	SOLERA S1 DE 0.15X0.15 M CON UN ARMADO DE DE 4#3 Y #2 @ 20 CMS DOCIFICACION 1:2:2 (3,000 PSI)
8	Proyecto:	CONSTRUCCIÓN DE CERCO PERIMETRAL DEL CENTRO REGIONAL DE MISTRUK DE LA UNIVERSIDAD NACIONAL DE AGRICULTURA



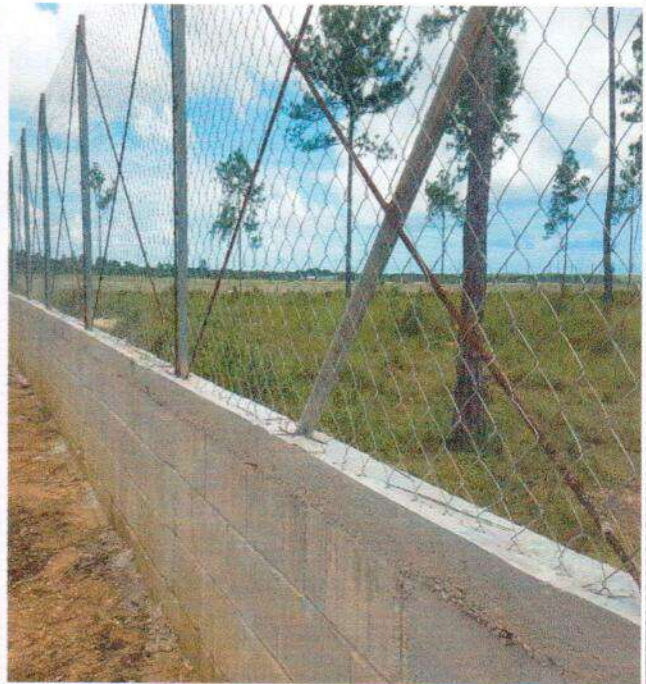

No.	Actividad:	SOLERA S2 DE 0.10X0.15 M CON UN ARMADO DE DE 2#3 Y #2 @ 25 CMS DOCIFICACION 1:2:2 (3,000 PSI)
9	Proyecto:	CONSTRUCCIÓN DE CERCO PERIMETRAL DEL CENTRO REGIONAL DE MISTRUK DE LA UNIVERSIDAD NACIONAL DE AGRICULTURA



No.	Actividad:	PAREDES DE BLOQUE DE 6" SISADO
10	Proyecto:	CONSTRUCCIÓN DE CERCO PERIMETRAL DEL CENTRO REGIONAL DE MISTRUK DE LA UNIVERSIDAD NACIONAL DE AGRICULTURA





No.	Actividad:	CERCO DE MALLA CICLON DE 6' DE ACERO CALIBRE No. 13 POSTE DE TUBO DE 1 1/2" GALBANIZADO 1.5 MM CON TAPON DE PVC DE 1 1/2", TENSORES DE VARILLA #4.
11	Proyecto:	CONSTRUCCIÓN DE CERCO PERIMETRAL DEL CENTRO REGIONAL DE MISTRUK DE LA UNIVERSIDAD NACIONAL DE AGRICULTURA



No.	Actividad:	LIMPIEZA FINAL
12	Proyecto:	CONSTRUCCIÓN DE CERCO PERIMETRAL DEL CENTRO REGIONAL DE MISTRUK DE LA UNIVERSIDAD NACIONAL DE AGRICULTURA



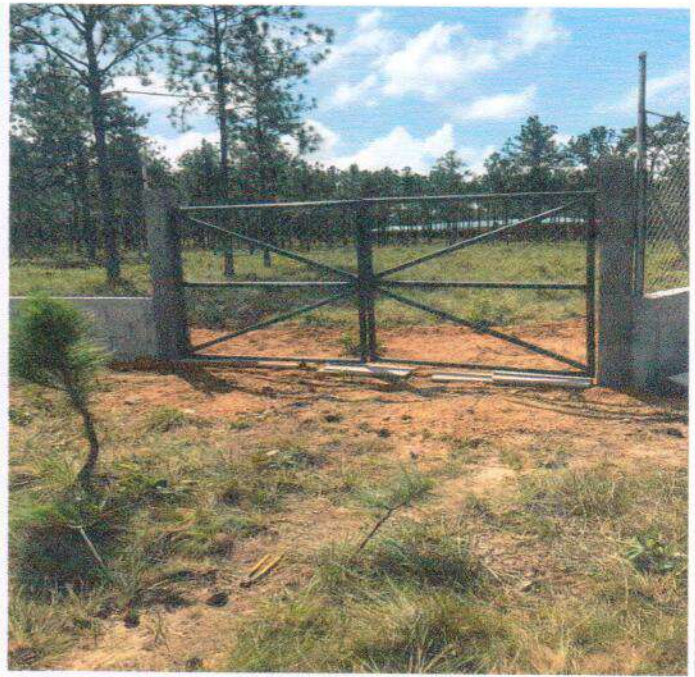
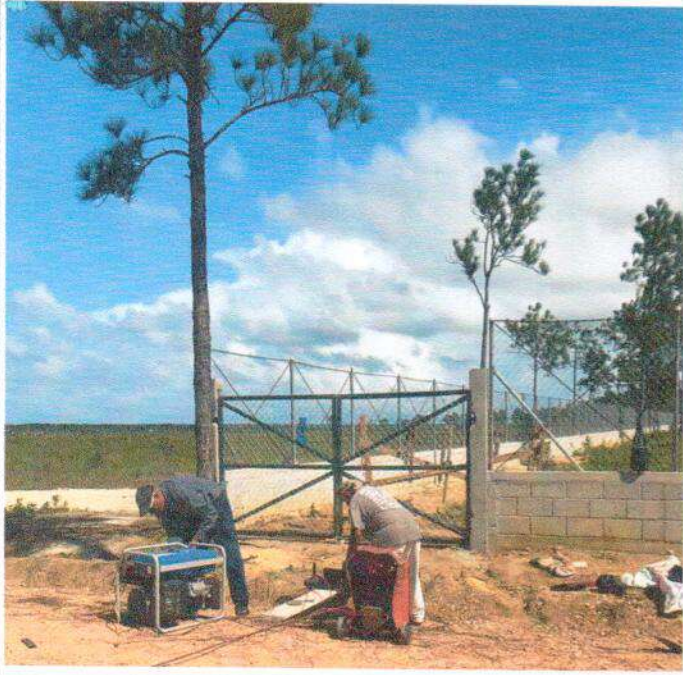

No.	Actividad:	PORTON DE 2 HOJAS PARA ACCESO AUXILIAR CON TUBO DE 2 PLGS HG Y MALLA GALVANIZADA CAL. 13
13	Proyecto:	CONSTRUCCIÓN DE CERCO PERIMETRAL DEL CENTRO REGIONAL DE MISTRUK DE LA UNIVERSIDAD NACIONAL DE AGRICULTURA